

## keyPower

### La soluzione CRT per tutti i prodotti del personal care e dermocosmetici

**keyPower** è la soluzione che CRT offre alle Aziende operanti nel settore della dermocosmesi e del personal care, per valorizzare i propri prodotti attestandone:

- sicurezza
- efficacia

realizzando un vero e proprio studio clinico condotto all'interno di strutture Ospedaliere riconosciute e dotate di personale medico specializzato.

Attraverso **keyPower**, CRT mette a disposizione la propria esperienza decennale, nella gestione e conduzione di studi clinici, anche per questa tipologia di prodotti.

## I Vantaggi

Offrire nuovi prodotti distinguibili sul mercato in termini di sicurezza ed efficacia, attestate da strutture specializzate e personale medico qualificato.

Rendere i propri prodotti più competitivi attraverso un miglioramento continuo grazie al valore aggiunto di un vero e proprio studio clinico.

I risultati dello studio sono disponibili in tempi rapidi.

Il report di valutazione del prodotto può essere reso noto attraverso: pubblicazioni, siti internet, campagne promozionali etc.

## I Servizi

**keyPower** servizi, tra questi segnaliamo:

- stesura protocollo studio clinico;
- descrizione obiettivi principali dello studio;
- definizione campione statistico;
- selezione dei centri sperimentali;
- produzione documentazione per la sottomissione dello studio ai Comitati Etici;
- piattaforma **eClinical** per la raccolta dei dati:
  - Case Report Form in formato elettronico per la raccolta dei dati;
  - Sistemi automatizzati che garantiscono la qualità e plausibilità dei dati raccolti;
- reportistica andamento studio;
- statistica disponibile in tempo reale;
- paper finale risultati studio (anche in formato divulgativo).

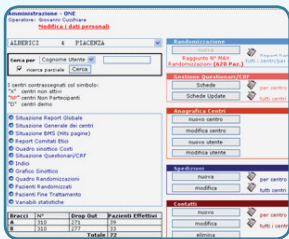

## La tecnologia

Per la raccolta e gestione dei dati **keyPower** si avvale di **eClinical**, un altro prodotto certificato di CRT.

**eClinical** è una piattaforma web realizzata per la completa automazione degli studi clinici di qualsiasi fase o disegno sperimentale nel pieno rispetto degli standard GCP-ICH (Good Clinical Practice) e delle più avanzate metodologie di project management per la ricerca clinica.

**eClinical** utilizza le più moderne tecnologie telematiche e consente la gestione di uno studio clinico in modalità RDE (Remote Data Entry), ovvero sfruttando una semplice connessione Internet. Questa tecnologia consente una gestione degli studi clinici altamente flessibile e dinamica. Infatti, in qualsiasi momento è possibile visualizzare ed analizzare i dati raccolti nel database, pur garantendo la massima sicurezza e riservatezza delle informazioni e dati sensibili.

**eClinical** può contare sull'esperienza acquisita nel corso di più di dieci anni di sviluppo ed utilizzo. L'utilizzo di **eClinical** permette l'automatizzazione e la centralizzazione di tutti i processi come la circolazione dei documenti in formato elettronico, la reportistica automatica e il totale controllo su tutti i processi consentono di abbattere, in modo significativo i costi di gestione di uno studio clinico.

La piattaforma **eClinical** è stata sviluppata secondo lo standard statunitense: US FDA - 21 CFR Part 11: Electronic Records; Electronic Signatures.

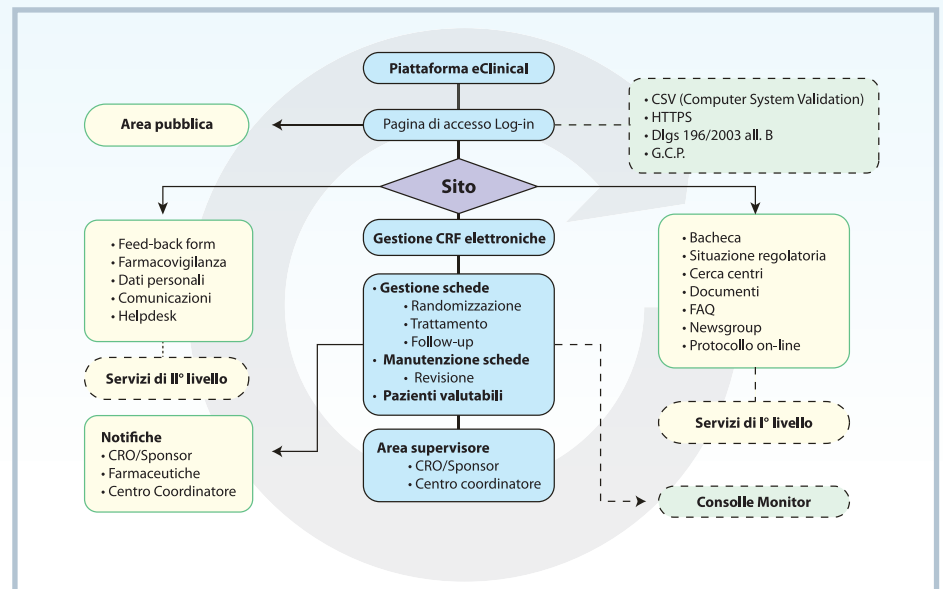

## CLINICAL RESEARCH TECHNOLOGY

Via San Leonardo, traversa Migliaro  
84131 Salerno

TEL. +39 089 301545  
FAX +39 089 7724155  
E-MAIL: info@cr-technology.com  
WEB: www.cr-technology.com